

PALABRAS Y FRASES PARA LOS EXÁMENES DE CLASE C

SECTION 1 — VEHICLE SAFETY CHECK	SECCIÓN 1 — REVISIÓN DE SEGURIDAD DEL VEHÍCULO
<p>Roll down your window. Show me arm signals for:</p> <ul style="list-style-type: none"> • Left turn. • Right turn. • Slow or stop. <p>Turn on the key—do not start the engine and turn on the:</p> <ul style="list-style-type: none"> • Left turn signal. • Right turn signal. <p>Step on the brake pedal.</p> <p>Honk the horn.</p> <p>How do you set the emergency/parking brake?</p> <p>How do you turn on the emergency flashers?</p> <p>How do you turn on the headlights?</p> <p>How do you turn on the windshield wipers?</p> <p>How do you turn on the defroster?</p> <p>Is your vehicle equipped with automated technology?</p>	<p>Baje la ventanilla. Demuéstreme las señales de mano y brazo para:</p> <ul style="list-style-type: none"> • Dar vuelta a la izquierda. • Dar vuelta a la derecha. • Reducir la velocidad o parar. <p>Dé vuelta a la llave sin encender el motor y encienda la:</p> <ul style="list-style-type: none"> • Luz direccional izquierda. • Luz direccional derecha. <p>Pise el pedal de freno.</p> <p>Toque el claxon.</p> <p>¿Cómo se pone el freno de emergencia/estacionamiento?</p> <p>¿Cómo se encienden las luces de emergencia?</p> <p>¿Cómo se encienden las luces delanteras?</p> <p>¿Cómo se enciende el limpiaparabrisas?</p> <p>¿Cómo se enciende el desempañador?</p> <p>¿Su vehículo está equipado con tecnología automática?</p>
SECTION 2 — PRE-DRIVE INSTRUCTIONS	SECCIÓN 2 — INSTRUCCIONES ANTES DE MANEJAR
<p>You will be evaluated on your ability to drive safely and skillfully in different driving situations.</p> <p>I will not trick you or ask you to do anything illegal.</p> <p>I will give you directions:</p> <ul style="list-style-type: none"> • At the corner, turn left. • At the corner, turn right. • Pull over and stop. • Lane change left. • Lane change right. <p>Do you have any questions?</p> <p>Do not rely on any of the vehicle's automated features. The use of convenience technology, such as adaptive cruise control, is prohibited.</p>	<p>Se evaluará su capacidad para manejar con seguridad y habilidad en distintas situaciones de manejo.</p> <p>No lo voy a engañar ni le voy a pedir que haga algo ilegal.</p> <p>Le daré instrucciones:</p> <ul style="list-style-type: none"> • En la esquina, dé vuelta a la izquierda. • En la esquina, dé vuelta a la derecha. • Hágase a un lado y pare. • Cámbiese al carril izquierdo. • Cámbiese al carril derecho. <p>¿Tiene preguntas?</p> <p>No se confíe en ninguna de las funciones automáticas del vehículo. Está prohibido el uso de tecnología de apoyo, tal como piloto automático.</p>
SECTION 3 — DURING THE DRIVE TEST	SECCIÓN 3 — DURANTE EL EXAMEN DE MANEJO
<p>If I don't say turn, follow the road ahead.</p> <p>Make necessary lane changes to follow my directions.</p> <p>Perform all maneuvers only when safe.</p>	<p>Si no le pido que dé vuelta, siga derecho.</p> <p>Haga los cambios de carril que sean necesarios para seguir mis instrucciones.</p> <p>Haga todas las maniobras solo cuando sea seguro hacerlo.</p>
SECTION 4 — DRIVING TEST COMMENTS	SECCIÓN 4 — COMENTARIOS DEL EXAMEN DE MANEJO
<ul style="list-style-type: none"> • Didn't check for traffic. • Blind intersection. • Didn't look for cross traffic. • Didn't look both ways. • Didn't check blind spot before changing lanes or pulling away from the curb. • You need more practice. • (He/She) Drove too fast. • (He/She) Drove too slow. • Follow basic speed law. • Made unnecessary stops. 	<ul style="list-style-type: none"> • No se fijó en el tráfico. • Intersección sin visibilidad. • No se fijó si venían vehículos. • No se fijó hacia ambos lados. • No revisó el punto ciego antes de cambiar de carril o al salir del borde de acera. • Necesita más práctica. • Manejó demasiado rápido. • Manejó demasiado lento. • Respete la ley de velocidad básica. • Hizo paradas innecesarias.
SECTION 5 — TEST RESULTS	SECCIÓN 5 — RESULTADOS DEL EXAMEN
<p>Satisfactory.</p> <p>Unsatisfactory.</p>	<p>Aprobado.</p> <p>Reprobado.</p>

SECTION 6 — WORDS AND PHRASES

Back up – straight
 Brake pedal
 Vehicle
 Curb
 Drive – straight
 Drive – to the side of the road
 Drive – into the traffic lane
 Go
 Interpreter
 Lane
 Left
 Look
 Park
 Park on your right
 Rearview mirror
 Reverse
 Right (hand, turn)
 Side mirror
 Sidewalk
 Signal
 Stop
 Street
 Traffic
 Turn
 Wait

SECCIÓN 6 — PALABRAS Y FRASES

Retroceda – en línea recta
 Pedal de freno
 Vehículo
 Borde de acera
 Maneje – derecho
 Maneje – hacia la orilla del camino
 Maneje – y entre al carril de tráfico
 Siga
 Intérprete
 Carril
 Izquierda
 Mire
 Estacionese
 Estacionese a la derecha
 Espejo retrovisor
 Reversa
 Derecha (mano, vuelta)
 Espejo lateral
 Acera
 Señalice
 Pare
 Calle
 Tráfico
 Vuelta
 Espere

SECTION 7 — GRAPHICS

Review with customer before administering the driving test:



Left turn arm signal



Right turn arm signal



Slow or stop arm signal



Step on the brake pedal



Honk the horn



Emergency flashers



Windshield defroster



Low beam headlights

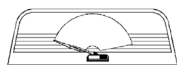

Windshield wipers

SECCIÓN 7 — IMÁGENES

Repase con el cliente antes de administrar el examen de manejo:



Señal para dar vuelta a la izquierda



Señal para dar vuelta a la derecha



Señal para reducir la velocidad o parar



Pise el pedal de freno



Toque el claxon



Luces de emergencia



Desempañador



Luces bajas

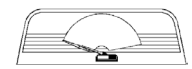

Limpiaparabrisas